جامعة الإسكندرية
ALEXANDRIA UNIVERSITY
كلية الصيدلة
Faculty of Pharmacy

ALEXANDRIA UNIVERSITY FACULTY OF PHARMACY
شئون خدمة المجتمع وتنمية البيئة

إنجازات قطاع شئون خدمة المجتمع وتنمية البيئة

العام الأكاديمى 2022 - 2023

شكر وتقدير

- ✓ سيادة عميدة الكلية أ.د. ميرفت أمين قاسم
- ✓ السادة الزملاء أعضاء لجنة خدمة المجتمع وتنمية البيئة
- ✓ أعضاء مكتب وكيل الكلية لشئون خدمة المجتمع وتنمية البيئة
- ✓ أعضاء قسم السلامة والصحة المهنية
- ✓ طلاب EPSF and ASPSA

شكر وتقدير

جامعة الإسكندرية
ALEXANDRIA UNIVERSITY
كلية الصيدلة
Faculty of Pharmacy

السادة رؤساء مجالس الأقسام:

- الكيمياء التحليلية الصيدلية
- الصيدلانيات
- الصيدلة الإكلينيكية والممارسة السريرية
- العقاقير
- الميكروبيولوجيا والمناعة

أنشطة وفعاليات للمساهمة في إيجاد حلول للمشكلات البيئية

مشروع الدائرة الخضراء "Green Cycle"

هو مشروع يهدف للإستدامة فى الحفاظ على بيئة نظيفة وصحية عن طريق:

- ✓ "زيادة المساحة الخضراء" داخل الكلية
- ✓ تطبيق منظومة "إعادة التدوير"

تحت شعار: Thinking Green Today for a Better Tomorrow

المرحلة الأولى ... أكتوبر 2022

الفاعلية الأولى: Going Green

الفاعلية الثانية : Running Green

الفاعلية الثالثة : Thinking Green

المرحلة الثانية ... مارس 2023

توفير 20 محطة إعادة تدوير تتكون كل محطة من ثلاثة صناديق ملونة فى جميع أنحاء و أقسام الكلية العلمية والإدارية إضافة الى صناديق المخلفات العامة الغير مصنفة.

المرحلة الثالثة ...

- المبادرة الوطنية للمشروعات الخضراء الذكية
  فئة المبادرات والمشاركات المجتمعية غير الهادفة للربح
- زراعة 40 نبتة جديدة فى اماكن متفرقة بالكلية
- التعاقد مع شركة متخصصة لشراء المخلفات بحيث يخصص الدخل للإنفاق على المشروع.

المشاركة فى لقوافل الطبية

تمت المشاركة فى 10 قوافل طبية ومجتمعية شملت:

- الإسكندرية
- البحيرة
- مرسى مطروح
- الأقصر
- سيوة
- طنطا

دور الكلية فى مواجهة ظاهرة تعاطي وإدمان المخدرات

م	التاريخ	النشاط	المستفيدون
1	11/8/2022	زيارة فريق عمل من "صندوق مكافحة وعلاج الإدمان والتعاطى" التابع لوزارة التضامن الإجتماعى برئاسة د. نبيل حسن علام وتواصلها مع الطلاب والموظفين ضمن مبادرة "أنت أقوى من المخدرات".	48 طالباً و 21 موظفاً
2	14/12/2022	حملة توعوية لفريق "صندوق مكافحة وعلاج الإدمان والتعاطى" التابع لوزارة التضامن الإجتماعى للكلية لتنبيه الموظفين لمخاطر الإدمان وتأثيره على وظيفتهم يوم الأربعاء.	36 موظفاً وعاملا

جامعة الإسكندرية
ALEXANDRIA UNIVERSITY
كلية الصيدلة
Faculty of Pharmacy

مشاركة الكلية في المبادرات القومية والرئاسية

تمت المشاركة فى 7 مبادرات

حياة كريمة
لكل مصري .. لكل مصرية

مبادرة رئيس الجمهورية
لدعم صحة المرأة
خطوات للحفاظ على صحتك
كشف
الكشف المبكر على أورام الثدي
التوعية بسرطان الثدي وطرق الوقاية منه
الكشف على الضغط والسكر والسمنة
التوعية بالصحة الإنجابية
متابعة
متابعة مجانية كل
6 أشهر أو سنة
علاج بالمجان
بأحدث البروتوكولات
العالمية

المشروع القومي للتبرع بالبلازما
العلاج جواك
DonatePlasmaEG
www.Plasma.mohp.gov.eg

مبادرة رئيس الجمهورية
لفحص و علاج الأمراض المزمنة
و الإكتشاف المبكر للإعتلال الكلوي
١٠٠ مليون
صحة
الخط الساخن ١٥٣٣٥

قطرة دم تساوي حياة
لأجل أن تطمئن على نفسك، وخدمة للمرضى المحتاجين للدم باستمرار

التعريف والتسويق لبرامج الكلية الدراسية بين طلاب المدارس بالإسكندرية

تم تنظيم 8 فعاليات بمشاركة طلاب الكلية من: EPSF / ASPSA / Doctor for You

- ✓ المشاركة فى اللقاء التعريفى السنوي بعنوان Orientation day 12 للتعريف بالدراسية بالكلية للحاصلين على الثانوية العامة (كلية الطب)
- ✓ اللقاء التعريفى بالدراسة بكلية الصيدلة Pharmacy Orientation day للطلبة الجدد المقبولين بالكلية.

زيارة ميدانية للكلية من طلاب مدارس

- ❑ سيدى جابر للغات بنين
- ❑ جمال عبدالناصر الثانوية بنين
- ❑ سان شارل بورمييه للبنات

زيارة من طلاب الكلية لمدارس

- ❑ سيدى جابر للغات بنات
- ❑ فيوتشرللغات
- ❑ كلية فيكتوريا

COMPOUNDING
YOUR COLLEGE COMPANION

جامعة الاسكندرية
ALEXANDRIA UNIVERSITY
كلية الصيدلة

Google

كلية الصيدلة
FACULTY OF PHARMACY

ورش العمل والدورات التدريبية

تم عقد 7 دورات تدريبية و ورش عمل كالتالى:

- ✓ وحدة المجمع العلمى للبحوث الدوائية (عدد 2 دورة)
- ✓ حماية مدنية و سلامة وصحة مهنية (عدد 2 دورة)
- ✓ ورشة عمل عن مقاومة الميكروبات في إطار مشروع مشترك مع جنوب أفريقيا
- ✓ ورشة عمل عن التغذية العلاجية بالتعاون مع قسم الكيمياء التحليلية الصيدلية
- ✓ دورة تدريبية للخريجين بالتعاون مع المركز الأفريقي لصحة المرأة

المحاضرات والندوات العامة

تم عقد 15 محاضرة وندوة عامة في شتى المجالات وفقاً للإحتياجات والمستجدات المجتمعية

- ✓ توعية مهنية
- ✓ توعية صحية
- ✓ متطلبات سوق العمل
- ✓ تنمية بشرية
- ✓ بناء الوعى الإجتماعى والقومى
- ✓ تعاون مع الصناعة
- ✓ الحفاظ على البيئة
- ✓ تأثيرالتغيرات المناخية

الفترة من اغسطس ٢٠٢٢- يونيو ٢٠٢٣

عدد 14 ندوة

حضور تقريبى ٨٧٠ فرد

المكان قاعة المؤتمرات بكلية الصيدلة أو أونلاين

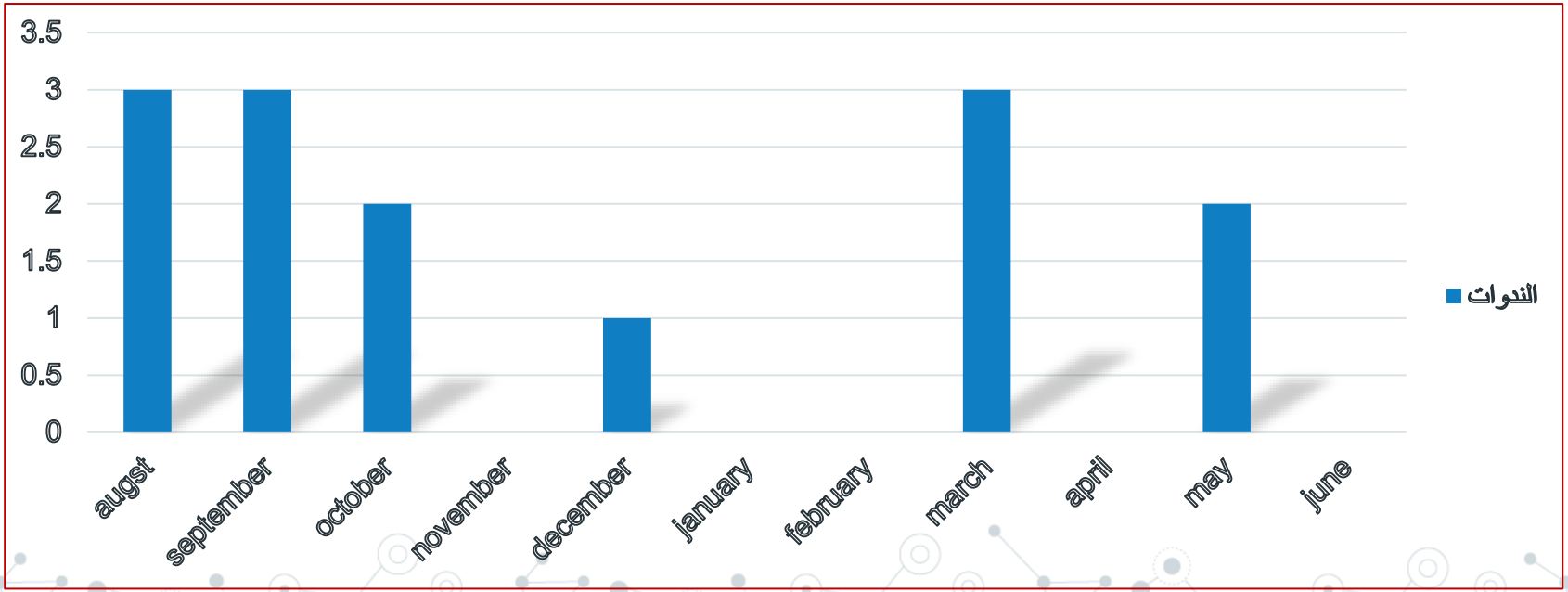

حملات التوعية الميدانية فى الكلية والمدارس والنوادى

فيديو تعريفي وتوعوي عن "تأثير التغيرات المناخية على صحة الإنسان"

حملة ميدانية في "نادى أصحاب الجياد" عن
"مخاطر الإستخدام الخاطئ للمضادات الحيوية"

حملة ميدانية في "نادى سموحة" بتنظيم طلاب ASPSA وذلك للتوعية بأهمية
"الإستخدام الرشيد للمكملات الغذائية وأهمية التغذية السليمة"

يوم توعوي صحى بالكلية بمشاركة شركة "نرهادو للأدوية"
بعنوان Healthy Day

جامعة الإسكندرية
ALEXANDRIA UNIVERSITY
كلية الصيدلة
Faculty of Pharmacy

حملة للكشف المبكر عن سرطان الثدى

بواسطة فريق الإعلام والتربية السكانية للتوعية بمرض السرطان بوزارة الصحة

حملات التبرع بالدم" بتنظيم طلاب EPSF بالتعاون مع بنك دم الهلال الأحمر

حملة التبرع بالدم بتنظيم طلاب EPSF بالاشتراك مع رعاية الشباب وبنك الدم بالشاطبى

توعية بأهمية التبرع بالدم أقيمت بمحطة سيدى جابر بتنظيم EPSF

بالتعاون مع بنك الدم الاقليمى

الأسواق والمعارض الطلابية وملتقيات التوظيف

م	التاريخ	المستفيدون	عدد الحضور
1	"المعرض الطلابي الأول" للعام الأكاديمى 2022/2023 بتاريخ 12-15/12/2022 بالتعاون مع إدارة رعاية الشباب، وبعض الطلاب من كليتى الطب وطب الأسنان	منسوبوا الكلية: الطلاب وأعضاء هيئة التدريس والموظفين والعاملين	-------
2	"المعرض الطلابى الثانى" للعام الأكاديمى 2022/2023 الذى عقد في الفترة من 28-30/3 وامتد إلى السبت 1/4/2023.	منسوبوا الكلية: الطلاب وأعضاء هيئة التدريس والموظفين والعاملين	-------
3	تنظيم "المعرض السنوي لمشروعات تخرج طلاب صيدلة المستشفيات والتدريب الصيفى" بالكلية للعام الأكاديمى 2022/2023 بتاريخ 8/5/2022.	طلاب الفرقة الخامسة فى برنامج الصيدلة الإكلينيكية	110 طالبا
4	"ملتقى التوظيف السنوى للكلية لعام 2023" فى الفترة من 9-11/4/2023 بتنظيم طلاب ASPSA تم الإفتتاح فى اليوم الأول بقاعة المؤتمرات بالكلية واليومين الثانى والثالث فى ساحة الدور الأرضى المبنى بالجديد	طلاب الكلية	1148 طالباً
5	"معرض فارما بازار" للمنتجات اليدوية والفنية للطلاب فى الفترة من 12-13/4/2023 بتنظيم طلاب "فريق القادة الإجتماعيين" فى ساحة الدور الأرضى المبنى بالجديد	منسوبوا الكلية: الطلاب وأعضاء هيئة التدريس والموظفين والعاملين	-------

أنشطة إجتماعية متنوعة

جامعة الإسكندرية
ALEXANDRIA UNIVERSITY
كلية الصيدلة
Faculty of Pharmacy

	الموضوع
1	توزيع عدد 200 دجاجة بمناسبة رأس السنة الهجرية على العمال والموظفين المؤقتين يوم الثلاثاء الموافق 2/8/2022 مساهمة من أعضاء هيئة التدريس للعاملين والموظفين.
2	توزيع عدد 200 دجاجة يوم الثلاثاء 4/10/2022 على العمال والموظفين المؤقتين وأفراد الأمن على بوابات كليتى طب وصيدلة بمناسبة ذكرى المولد النبوى الشريف مساهمة من أعضاء هيئة التدريس للعاملين والموظفين.
3	إهداء كمية من الأدوية لجمعية "نور الهدى" يوم الخميس 10/11/2022 فى إطار التعاون مع المؤسسات المجتمعية للإسهام فى توصيل الأدوية مجانا لعلاج الغير قادرين.
4	إهداء كمية من الأدوية لمؤسسة "بنك الدواء" يوم الثلاثاء 15/11/2022 فى إطار التعاون مع المؤسسات المجتمعية للإسهام فى توصيل الأدوية مجانا لعلاج الغير قادرين.
5	توزيع 200 كارت مشتروات من أسواق فتح الله فئة 100 جنيهاً على العمال والموظفين بالكلية بمناسبة ذكرى الإسراء والمعراج
6	توزيع عدد 250 كرتونه مواد غذائية على الموظفين والعمال بالكلية يوم الأثنين 13/3/2023 مقدمة كإهداء من أحد أولياء الأمور بمناسبة شهر رمضان المعظم.
7	توزيع عدد 197 شنطة مواد غذائية على الموظفين والعمال بالكلية يوم السبت 18/3/2023 مقدمة من "شركة فاركو للأدوية" بمناسبة شهر رمضان المعظم.
8	توزيع عدد 250 شنطة مواد غذائية على الموظفين والعمال بالكلية يوم الأثنين 20/3/2023 بمناسبة شهر رمضان المعظم مساهمة من أعضاء هيئة التدريس للعاملين والموظفين.
9	توزيع 1ك لحم ودجاجة و1ك مكرونة وشاى على العمال والموظفين بالكلية – افطار صائم بمناسبة شهر رمضان المعظم
10	توزيع عدد 50 شنطة مواد غذائية على أهالى قرية آبيس 8-9 بواسطة طلاب EPSF يوم الجمعة 31/3/2023.
11	توزيع 1250 كيلو أرز على العمال والموظفين بالكلية بمناسبة عيد الأضحى المبارك
12	توزيع 1 كيلو لحم على العمال والموظفين بالكلية بمناسبة عيد الأضحى المبارك
13	توزيع 200 كارت مشتروات من أسواق فتح الله فئة 100 جنيهاً على العمال والموظفين بالكلية بمناسبة رأس السنة الهجرية

أنشطة إجتماعية طلابية

- ❖ زيارات دور مسنين
- ❖ زيارات دور أيتام
- ❖ زيارة لمستشفى نيل الأمل
- ❖ محو أمية عمال
- ❖ مسابقة رسم تعبيرى عن التغيرات المناخية
- ❖ مشاركة في التدريب الصيفى إيبيكو

بروتوكولات التعاون مع أطراف المجتمع المدنى والصناعى

- إدارة المخلفات الخطرة ببرج العرب
- وحدة مكافحة العدوى بكلية الطب
- مؤسسة "وائل شريف بيومى" الخيرية
- NAPHS (Novel Applied Pharmacy & Healthcare Services)
- شركة الإسكندرية للأدوية
- شركة ميديزين للأدوية
- مؤسسة 57357

تنظيم مؤتمر الكلية العالمى PHS 2022

هيلتون جرين بلازا الأربعاء والخميس ٢٣ و ٢٤نوفمبر ٢٠٢٢

- تم افتتاح المؤتمر برعاية وحضور الدكتور عبد العزيز قنصوه رئيس جامعة الإسكندرية و الدكتور ياسر رفعت نائب وزير التعليم العالى لشئون البحث العلمى.
- شاركت في المؤتمر" هيئة الدواء المصرية "حيث تبنى المؤتمر "رؤية مصر للرعاية الصحية 2030"
- المؤتمر خلال دورته الحالية استضاف:
  - ما يقرب من 60 من قامات العلوم الصيدلانية والطبية من مختلف الجامعات المصرية والعالمية
  - ما يزيد على 1000مشارك من مصر وانحاء العالم
  - تم عقد 18 جلسة تحتوى على 53 محاضرة علمية وحوارية وورش عمل، قام بإلقائها 21 عالما من جامعات عالمية و 32عالما مصريا
  - تضمن المؤتمر عرضا لعدد 118 معلق بحثى (بوستر)، وذلك علي مدار يومين
  - تواجد 20 مؤسسة طبية وشركات مصرية وعالمية في مجال صناعة وتسويق الأدوية والمعدات والصيدليات العامة
- تضمنت وقائع الافتتاح تكريم عدد من رواد وأساتذة كلية الصيدلة جامعة الإسكندرية.

جامعة الإسكندرية
ALEXANDRIA UNIVERSITY
كلية الصيدلة
Faculty of Pharmacy

ALEXANDRIA UNIVERSITY FACULTY OF PHARMACY
شئون خدمة المجتمع وتنمية البيئة

تقرير عن إنجازات قسم السلامة والصحة المهنية

خلال عام 2022-2023

ملف التدريب

- تم عقد دورة تدريبية (نظرية وعملية) بالكلية عن **"الإطفاء والإنقاذ"** لتدريب ورفع كفاءة عدد 110 من العاملين بالكلية للتعامل مع أنواع الحرائق والمخاطر داخل أماكن العمل المختلفة بالكلية.
- تم عقد دورة بالكلية عن **"السلامة والصحة المدنية"** عن تأمين بيئة العمل ومواجهة الأزمات والكوارث.
- حضور أعضاء القسم دورة تدريبية عن **"الإسعافات الأولية"** فى كلية التمريض.

ملف التعامل مع "إدارة الحماية المدنية"

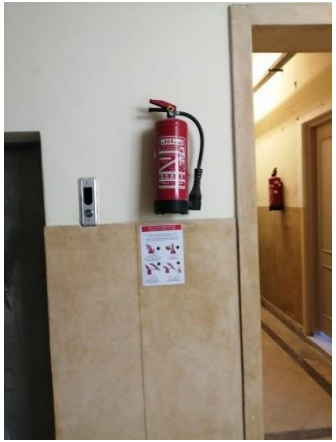

أ. التعامل مع طفايات الحريق

- إعتماد خطة الاخلاء والطوارئ وتدريب العاملين فى الكلية على أنظمة الاطفاء من إدارة الحماية المدنية.
- عمل حصر شامل لجميع اجهزة الاطفاء فى الكلية بالتعاون مع إدارة الحماية المدنية لتجديد صلاحية الطفايات.
- عمل حصر شامل لجميع صناديق الحريق بناء على تقرير المعاينة من الحماية المدني
- تم إستكمال اللوحات الإرشادية للتوعية بطرق إستخدام الطفايات بطريقة آمنة ووضعها بجانب كل طفاية.
- إرسال طلبات إلى إدارة الحماية المدنية بخصوص تجديد رخصة أجهزة الاطفاء فى الكلية وعمل صيانة للاجهزة التالفة.
- إرسال طلبات إلى إدارة الحماية المدنية بخصوص تدريب النسبة المقررة من العاملين بالمنشأة على أعمال مكافحة الحريق.

ب. شبكات الإنذار

- بناء على تقارير "إدارة الحماية المدنية" إتضح أن شبكة الإنذار والحريق بالكلية متهالكة تماما ويجب العمل على تغييرها وتعديل شبكات الصرف لها وتعديل قطر الخراطيم من 2.5 بوصة إلى 4 بوصة.
- نظرا لإرتفاع التكلفة الباهظ، فقد إستعانت الكلية بإدارة الجامعة لعمل مناقصة لتجديد شبكة الإنذار والحريق
- قام قسم السلامة بإرسال مخاطبات إلى الشركات المتخصصة في هذا المجال وقامت الشركات بالفعل بزيارة الكلية وعمل تقارير كاملة عن مدى سلامة الشبكة وعمل عروض أسعار للتجديد وجارى العمل في المناقصة عن طريق أدارة الجامعة.

ملف التخلص من المخلفات الخطرة

النفايات الصلبة والسائلة:

تم تجديد التعاقد مع "إدارة المخلفات الخطرة" في الناصرية ببرج العرب بتاريخ 4/3/2023 بواقع:

- كيماويات سائلة أو صلبة بوزن 2000 كيلو جرام
- أدوية منتهية الصلاحية بوزن 1000 كيلو جرام
- لمبات فلوريسنت بوزن 40 كيلو جرام

النفايات البيولوجية:

يتم التخلص من النفايات البيولوجية (حيوانات التجارب وأطباق الأجار) بالتنسيق مع وحدة مكافحة العدوى بكلية الطب.

ملف الإسعافات الأولية

- تم إستبدال كل مستلزمات الإسعافات الأولية القديمة من أدوية ومطهرات ومستلزمات خاصة للجروح والحروق والمسكنات والقطرات بجميع أقسام الكلية العلمية والإدارية، وإحلالها بمحتويات جديدة وذلك بدعم مشكور من شركة المهن الطبية والتبرعات.
- يقوم القسم بمتابعة تواريخ الصلاحية والكميات الناقصة للأدوية الموجودة فى صناديق الإسعافات الأولية بالكلية.

ملف التأمين الصحي

- يتم تجديد التعاقد مع عيادة التأمين الصحى محمد فريد بمحرم بك فى شهر مايو من كل عام.
- يتم إعداد كشف بأسماء العاملين بالمعامل والمخالطين للكيماويات بأنواعها لعمل كشف مبكر وإرساله الى الجهة المتعاقد معها.
- تقوم العيادة بعمل تحاليل وإشاعات طبية للعاملين للتأكد من خلوهم من الإمراض.

ملف التقارير الدورية الشهرية والنصف سنوية

- تم إعتماد خطة الطوارئ من مكتب القوى العاملة.
- يتم عقد إجتماع شهرى لأعضاء لجنة "السلامة والصحة المدنية" لمناقشة جميع االمستجدات فى الكلية وإعداد التقارير الشهرية المطلوبة من "مكتب السلامة والصحة المهنية" عمل محضر شهرى بذلك.
- يقوم قسم السلامة والصحة المهنية برفع تقرير نصف سنوي الى "مكتب السلامة المهنية بسموحة" وذلك للوقوف على حالات الإصابات فى الكلية (إن وجدت) وبيان بعدد ساعات العمل الفعلية والأجازات المرضية.

ملف أعمال صيانة البنية التحتية بالتنسيق مع الورشة

- استخراج شهادة من شركة المياه تفيد بقطر مصدر المياه مع عمل صيانه دورية لها من قبل الشركة.
- تغيير ماسورة صرف مكسورة فى مجمع البحوث الدوائية.
- متابعة حالة الحمامات طوال العام الدراسى وأثناء الامتحانات.
- تم تقديم طلبات للسيد أ.د. وليد عبد العظيم – وكيل كلية الهندسة لشئون خدمة المجتمع وتنمية البيئة وذلك بخصوص متابعة:

- أجهزة الانذار بالكلية حيث ان الموجود متهالك بناء على تقرير الشركات اثناء المعاينة
- وجود شروخ فى كمر الدور الرابع فى المبنى الادارى
- تجديد شبكة الاطفاء التلقائى
- عملية ترميم الدور السادس بالمبنى القديم والدور التاسع بالمبنى الجديد.

- عمل صيانة للسطح فى المبنى الادارى لعلاج تسريب مياه على قسم رعاية الشباب.

- عمل دك و تبليط من الداخل لأرضية منورقاعتين الكمبيوتر بالدور الأرضى بالمبنى الجديد للقضاء على الروائح الكريهة المنبعثة من الأرضية.

- تم لحام مواسير المياه فوق وحدة التصوير الطلابى وفى الجهتين الأمامية والخلفية فى المبنى القديم باستخدام سلم حبل خارجى.

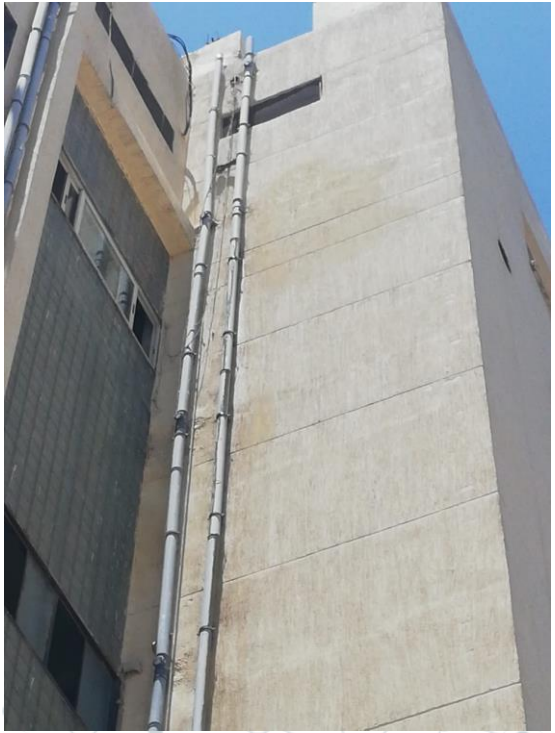

جامعة الإسكندرية
ALEXANDRIA UNIVERSITY
كلية الصيدلة
Faculty of Pharmacy

Thank You